Universidad Alberto Hurtado

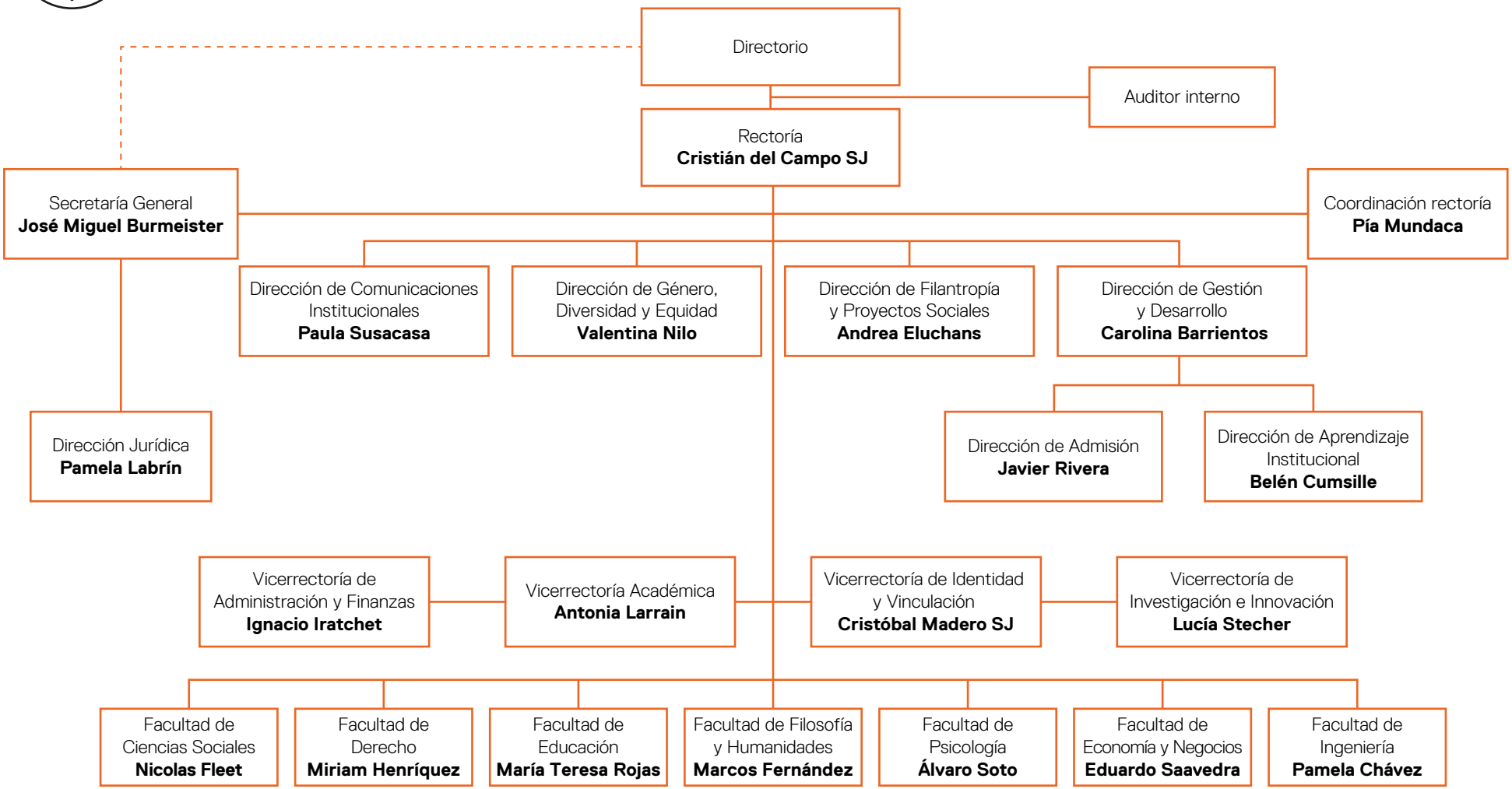

Universidad Alberto Hurtado

- Vicerrectoría de Administración y Finanzas **Ignacio Iratchet**
  - Dirección de Operaciones **Alfredo Blanco**
  - Dirección de Finanzas **Marcelo Arias**
  - Dirección de Personas **Jorge Villegas**
  - Control de Gestión **Verónica Santander**
  - Dirección de Tecnologías de la Información y Comunicación **Cristián Sepúlveda**
- Vicerrectoría Académica **Antonia Larrain**
  - Dirección de Bibliotecas **Guadalupe Ovalle**
  - Dirección de Análisis y Registro Académico **José Gaete**
  - Dirección de Docencia y Pedagogía Universitaria **Andrea Salas**
  - Dirección de Gestión de Proyectos **Carlos Aparicio**
  - Dirección de Postgrados y Educación Continua **Carolina Villanueva**
  - Dirección de Asuntos Estudiantiles **Marisel Martínez**
- Vicerrectoría de Integración **Cristóbal Madero SJ**
  - Dirección de Comunidad Universitaria **Andrea Espinoza**
  - Dirección de Vinculación con el Medio, Alumni y Relaciones Institucionales **Ximena Concha**
  - Dirección de Internacionalización **Daniel Castillo**
- Vicerrectoría de Investigación e Innovación **Lucía Stecher**
  - Dirección de Investigación, Desarrollo y Creación Artística **Paloma Aravena**
  - Ediciones UAH **Alejandra Stevenson**
  - Dirección de Innovación y Transferencia **Carolina Sepúlveda**
  - Comité de Ética **Alejandra Morales**
  - Centro Fernando Vives SJ **Nicolás Pedemonte**